

SAMEN HELPEN WE HERSTARTERS NAAR EEN LEVEN LANG ONTWIKKELEN

Herstarters zijn jongeren of jongvolwassenen die (weer) aan het werk willen maar daar geen opleiding voor hebben. Herstarters doen op dit moment geen opleiding en hebben wat extra hulp nodig om de stap naar opleiding en de arbeidsmarkt te maken.



MBO LEERROUTE: DIPLOMAGERICHT - Gefinancierd door mbo

Entree-onderwijs → mbo-diploma → niveau 2, 3 en 4 → mbo-diploma

ONGEDIPLOMEERDE UITVAL

mbo-verklaring

mbo-verklaring

MBO LEERROUTE: NIET DIPLOMAGERICHT - Financiering beschikbaar stellen door gemeente, UWV en bedrijven

bepaalde delen van een opleiding → mbo-certificaat → praktijkleren → mbo-verklaring

basis: praktijkervaring

CALL TO ACTION

1. Werk met ons samen om alle herstarters een kans te geven.
2. Geef herstarters de kans om te leren en maak het leren makkelijk! Waarborg voldoende inkomen voor de herstarters.
3. Geef scholen de kans om niet diplomagerichte leerroutes aan te bieden, zorg voor de bekostiging.

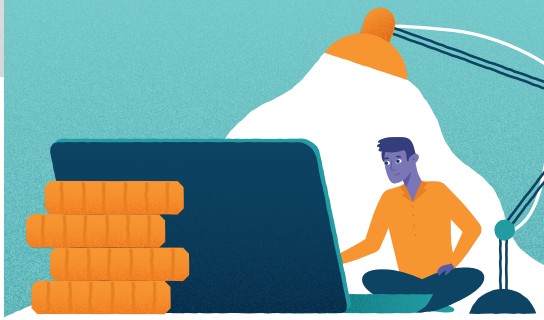

Meer informatie: www.mboraad.nl

MBO Raad

MBO	DOELGROEPEN	BEWIJS	ONDERDELEN IN HET BEWIJS	WIE REIKT BEWIJS UIT	STATUS
Student volgt een diploma-gerichte opleiding en rondt deze volledig af.	Jongeren (en werkenden/ werkzoekenden) die opgeleid willen worden tot beginnend beroepsbeoefenaar.	**MBO DIPLOMA**	Diploma met resultatenlijst. De resultatenlijst bevat alle examenonderdelen (als resultaat van de gevolgd onderwijs school en bpv).	Examencommissie van de mbo-school	Conform voorschriften WEB
Student volgt een van te voren afgesproken deel van mbo-opleiding, en rondt deze af met een door OCW vastgesteld mbo-certificaat *(alleen in de derde leerweg, geen financiering uit de lumpsum)*	Werkenden en werkzoekenden die bij- of opgeschoold willen worden met arbeidsmarkt-relevante onderdelen van mbo-opleidingen.	**MBO CERTIFICAAT**	Certificaat (uitgereikt na het behalen van het examen voor het onderdeel van de mbo-opleiding waaraan OCW een mbo-certificaat heeft verbonden).	Examencommissie van de mbo-school	Conform voorschriften WEB
Student volgt een diploma-gerichte opleiding en verlaat deze voortijdig.	Jongeren (en werkenden/ werkzoekenden) die door omstandigheden de diploma-gerichte opleiding niet af kunnen maken.	**MBO VERKLARING**	Eenheden (alleen indien van toepassing): o Behaalde examenonderdelen o Praktijkverklaring met referentie praktijkopleider uitvoering werkprocessen o Overig (dit kan ook een door OCW vastgesteld mbo-certificaat zijn, als de student deze heeft behaald)	Examencommissie van de mbo-school De examencommissie geeft geen inhoudelijk oordeel over de praktijkverklaring	**PILOTS MBO-VERKLARING** In 2019 testen scholen in pilots het model voor de mbo-verklaring bij de doelgroepen waarvoor de mbo-verklaring bedoeld is. Voornemen is dat vanaf 2020/ 2021 de mbo-verklaring definitief wordt ingevoerd conform voorschriften WEB. De mbo-verklaring gaat dan de huidige instellingsverklaring vervangen.
Student volgt een van te voren afgesproken deel van mbo-opleiding met in ieder geval bpv. *(alleen in de derde leerweg, geen financiering uit de lumpsum)*	Alleen voor werkzoekenden en werkenden van wie op voorhand duidelijk is dat een mbo-diploma (van entree of hoger mbo-niveau) of een mbo-certificaat vooralsnog niet haalbaar is.	**MBO VERKLARING**	Eenheden: o Praktijkverklaring met referentie praktijkopleider uitvoering werkprocessen (altijd uitgereikt) o Behaalde examenonderdelen (indien van toepassing) o Overig (indien van toepassing)	Examencommissie van de mbo-school De examencommissie geeft geen inhoudelijk oordeel over de praktijkverklaring.	**PILOTS PRAKTIJKLEREN** De pilots praktijkleren met een praktijkverklaring worden in 2019 en 2020 uitgevoerd. Op basis van de evaluatie in 2020 wordt het vervolg bepaald.
Voortgezet Speciaal Onderwijs en Praktijkonderwijs					
Leerling volgt een buiten-schoolse stage in een erkend leerbedrijf volgens de Boris-aanpak van SBB.	Leerlingen bovenbouw VSO/ PRO, die geen formele opleiding MBO of VO volgen.	**PRAKTIJKVERKLARING**	Praktijkverklaring met referentie praktijkopleider over uitvoering werkprocessen MBO (altijd uitgereikt)	De praktijkverklaring maakt deel uit van het portfolio die de PRO/VSO school meegeeft aan de leerling bij afronding van de opleiding.	OP VRIJWILLIGE BASIS Scholen PRO/VSO kiezen wel of niet gebruik te maken van de Boris-aanpak.